

関鉄

# ぽけと Pocket

極上の風景を探しに!

## 筑西旅紀行

2018  
Summer+Autumn

Vol. 33



読者プレゼント  
合計  
**40**名様に  
当たる  
CHANCE!!!

筑西市の“とっておきスポット”をご紹介します!!

美観美食を堪能! .....4~5

自慢したくなる穴場スポット! .....6~7

一度は見たい!食べたい!体験したい!  
.....8~9

鉄道とバスで行く!

いきいき茨城ゆめ国体  
いきいき茨城ゆめ大会 .....10~13



## 拡大図

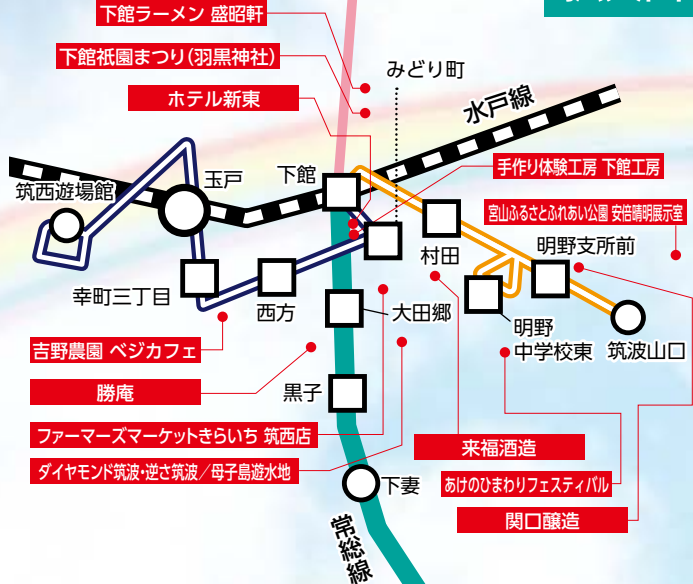

# 皆様の暮らしのすぐそばに! 関東鉄道でお出かけ下さい

## 常総線運賃表

※大人片道普通運賃  
※小人運賃は大人運賃の半額(10円未満は切り上げ)

取手	420	680	1,210	1,330	1,420	1,510
守谷		350	990	1,110	1,210	1,280
水海道			740	990	1,030	1,110
下妻				350	490	620
黒子					170	350
大田郷						170
下館						



## 常総線1日フリーきっぷ

- ご利用日…土日祝日、11/13(茨城県民の日)、年末年始(12/29~1/3)
- 当日のみ有効 ○発売日…有効開始日の7日前から
- 運賃…[大人]1,500円 [小人]750円

## さらにお得! 親子割引

大人1人の料金で、小人2人まで、一緒にご利用いただけます。  
(小人3人目からは別途1人750円)

## 路線図



## 路線バスおすすめ時刻表

### 筑西市地域内運行バス「下館駅南口～筑西遊湯館線」

運行会社：関東パープルバス

下館駅南口	10:00	12:40	14:40	16:05	17:35
みどり町	10:02	12:42	14:42	16:07	17:37
西方	10:05	12:45	14:45	16:10	17:40
幸町三丁目	10:09	12:49	14:49	16:14	17:44

幸町三丁目	9:07	10:52	13:32	15:32	16:57	18:30
西方	9:10	10:55	13:35	15:35	17:00	18:33
みどり町	9:14	10:59	13:39	15:39	17:04	18:37
下館駅南口	9:23	11:08	13:48	15:48	17:13	18:50

運賃:1乗車200円(小学生半額)

### 筑西市広域連携バス「下館駅北口～筑波山口線」

運行会社：関東パープルバス

下館駅北口	10:38	12:32	14:08	16:05
村田	10:48	12:42	14:18	16:15
明野中学校東	10:56	12:50	14:26	↓
明野支所前	11:01	12:55	14:31	16:21

明野支所前	9:42	11:42	13:32	15:12	17:12	19:32
明野中学校東	9:46	11:46	13:36	15:16	17:16	↓
村田	9:56	11:56	13:46	15:26	17:26	19:39
下館駅北口	10:12	12:12	14:02	15:42	17:47	19:55

運賃:1乗車200円(小学生半額)



いきいき茨城ゆめ国体・  
いきいき茨城ゆめ大会マスコット  
いばラッキー

私たちがご案内します!  
Let's Go!!

谷口 望さん

藤井 舞さん

いきいき茨城ゆめ国体2019  
ラッピングバス

# 筑西市の“とっておき

## 紫峰・筑波山西麓に広がる自然豊かなまち

豊かな土壌を活かした農作物に恵まれ、上質の食材を使用した美食が味わえるお店がたくさんあります。関東最大級のヒマワリ畑「あけのひまわりフェスティバル」や「下館祇園まつり」など、見ごたえあるイベントも大人気！遺跡や美術館・資料館など、文化的施設も充実しているので、休日のプチ旅に最適です！

# スポット”をご紹介!!



あけのひまわりフェスティバル

### 筑西市の“とっておきスポット”をご紹介!!

## 美観 美食を堪能!

Enjoy beautiful scenery and gastronomy



### ■あけのひまわりフェスティバル

4haに約100万本のひまわりが咲き誇る、関東最大規模のひまわりフェスティバルです。名峰・筑波山を背景に、花の中心まで花弁で覆われた八重ひまわりが咲き誇ります。満開時には、一面黄色の絨毯のようになる、圧巻の風景を楽しめます。この他、ミニひまわりなども見ることができます。ひまわり摘みを楽しめる切花園やラッピングコーナーなど(各種有料)もあります。



日時:8月25日(土)~9月2日(日)

見学随時・入場無料

場所:筑西市倉持地区(茨城県立明野高等学校南東周辺)

期間中のイベント情報:筑西市観光協会のHPに随時掲載予定。

交 下館駅北口から筑西市広域連携バス筑波山口行き乗車、「明野中学校東」下車徒歩10分

\*\*\*\*\*

### ■関口醸造

大正12年創業の老舗醤油店が経営するお煎餅専門店。国産米を100%使用し、独自の焼成方法で焼き上げたお煎餅に、自家製造の醤油を使用した、こだわりのお煎餅が種類豊富に揃います。お勧めは、「焼もちぬれせんべい(357円)」。生地をじっくりと焼き上げた後、特製の甘口タレを染み込ませたもちっり触感が魅力で、小さなお子様からご年配の方まで幅広い人気を誇ります。



住 筑西市海老ヶ島743  
 ☎ 0296-52-1617  
 時 9:00~18:00  
 休 年末年始  
 交 下館駅北口から筑西市広域連携バス筑波山口行き乗車、「明野支所前」下車徒歩6分



濃厚焼チーズせんべい  
 プレンドした5種のチーズで味付けし、片面にのみ自社醤油をかけて炙った香ばしく食欲をそそる一品。(300円)



あまからせん  
 ほんのりとした甘みと、ごおほしい醤油の香りが絶妙!サクサクの触感が癖になります。(594円)

### ■宮山ふるさとふれあい公園 安倍晴明展示室

公園高台に位置する展望台内にある展示室で、雲井宮郷造神社の神事に使用される茅の輪や、陰陽師・安倍晴明ゆかりの各種資料が展示されています。また、公園内にはお子様に人気の遊具やジャブジャブ池、バーベキュー場、キャンプ場、陶芸工房などがあり、家族で楽しめます。公園に隣接するアグリショップでは、採れたての新鮮野菜の直売も行っていきます。

晴明の出身地!?

筑西市に残る晴明伝説をチェック!



住 筑西市宮山504  
 ☎ 0296-20-1160(筑西市役所観光振興課)  
 時 9:00~17:00  
 休 月曜(月曜が祝日の場合翌日)  
 交 下館駅北口から筑西市広域連携バス筑波山口行き乗車、「明野支所前」下車徒歩20分



あけのひまわりフェスティバルの帰りに立ち寄るならココ!

来福純米吟醸 壺山 720ml 1,674円

### ■来福酒造

筑波山麓に1716年(享保元年)に創業し、以来300年の間、品質一本で良質のお酒を作り続けています。創業当時の銘柄「来福」は、約10種類の酒造好適米と天然の花酵母を使用し、伝統技術を駆使して作り上げるこだわりのお酒です。世界も認める美味しさはさることながら、たゆまぬ研究心から生み出される銘柄の豊富さも魅力。常時25種のお酒を日本のみならず世界各国に届けています。テイastingもできる酒蔵見学を行っているため、ぜひ美味しさの秘密に触れて下さい。



住 筑西市村田1626  
 ☎ 0296-52-2448  
 問い合わせ8:30~16:00  
 酒蔵見学/期間10月~4月、所要時間約1時間、月曜~土曜13:00~15:00、料金無料  
 ※要予約・見学は2名様より  
 交 下館駅北口から筑西市広域連携バス筑波山口行き乗車、「村田」下車徒歩5分



# 自慢したくなる 穴場スポット!

Little-known good place I want to brag

## ■吉野農園 ベジカフェ

丹精込めて育てた「<sup>かん</sup>甘ちゃんトマト」を始めとする、新鮮野菜をたっぷり使ったカフェメニューを味わうことができます。この夏一番のお勧めは「生しばり100%トマトジュース(200円)」。なめらかな舌ざわりと、スイーツのような甘さで飲みやすいから、トマトが苦手な人にもお勧めです。



- 住 筑西市玉戸1270-1107
- ☎ 0296-25-3504
- 時 カフェ11:30~14:00(LO)  
直売所9:00~18:30
- 休 日曜・水曜
- 交 下館駅南口から筑西市地域内  
運行バス筑西遊湯館行き乗車、  
「幸町三丁目」下車徒歩7分  
または大田郷駅から徒歩18分



トマトを始め新鮮野菜の直売も行っています。



ホッと心和む店内には、お子様連れの方でも安心の座数を完備。

### 吉野農園ベジカフェ おすすめランチ

全ランチ、スムージー・サラダ・スープ付



**甘ちゃんトマトカレー 1,000円**  
トマトを使って長時間煮込んだ絶品カレー。グリン野菜をたっぷり盛りつけた彩り豊かな見た目も魅力。

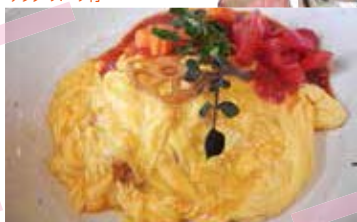

**甘ちゃんトマトのとろとろオムライス 1,000円**  
濃厚なふんわりたまごに完熟トマトをたっぷり。酸味とコクのバランスが絶妙です。

\*\*\*\*\*

## ■ファーマーズマーケットきらいち 筑西店

消費者と生産者との「ふれあい・共感・感動」をコンセプトに、安心安全な地域の新鮮野菜を提供しています。初夏におすすめなのがごたますいか。甘くて味の濃いすいかなので、おやつに最適です。その他、きらいちのオリジナルキャラクター萌キャラおぎんなどの可愛いキャラクターをプリントしたお煎餅も大人気。週末には野菜や特産品などの試食が出来るイベントを開催しているので、ぜひお出かけ下さい。



- 住 筑西市西方838-1
- ☎ 0296-54-4831
- 時 4月~10月 9:00~18:30  
11月~3月 9:30~18:00
- 休 第3水曜・年末年始
- 交 大田郷駅下車徒歩25分  
または下館駅南口から筑西市地域内  
運行バス筑西遊湯館行き乗車  
「西方」下車徒歩25分



萌キャラ  
おぎんせんべい  
290円



吉野農園 カフェテラス

## ■手作り体験工房 下館工房

地産地消の美味しいハム・ソーセージに もっと親しんでほしい!そんな思いから、ハム・ソーセージの魅力にたっぷり触れられるお店として2002年にOPEN。ウインナー・ソーセージの手作り体験が出来る「手作り体験工房」、茨城県産豚肉を使用し丁寧に時間をかけて作ったオリジナル商品が購入できる直売所の他、その商品を使ったメニューが食べられるコーナーもあります。

### 【体験】

開催日:火曜・土曜・日曜 所要時間:2時間~3時間  
※不定休有、HP参照 料金:参加費1人540円  
開催時間:10:30~ 材料費2,000円/1kg~  
(最大15kgまで)

申込:1週間前までに電話又はFAXにて  
1名~最大30名迄参加可※先着順

\*\*\*\*\*

## ■勝庵

もりそば1品で勝負する、知る人ぞ知るそばの名店。明野産のそば粉を使用したそばは、香り豊かで味わい深く、柔らかめの触感も美味。そばは盛りがよく、薬味のネギや大根おろし、山芋、わさび(※時期により薬味の内容が異なる場合があります)は入れ放題なので、味を変えながら楽しめます。ボリューム満点で500円とコストパフォーマンスも抜群です。



- 住 筑西市みどり町2-8-19
- ☎ 0296-21-1129
- ☎ 0296-21-1131
- 時 10:00~15:00
- 休 水曜※不定休有、HP参照  
<http://www.shimodate-koubou.jp>
- 交 下館駅南口から筑西市地域内  
運行バス筑西遊湯館行き乗車、  
「みどり町」下車徒歩3分  
または下館駅から徒歩15分



- 住 筑西市玉戸1532-65
- ☎ 0296-25-4788
- 時 11:30~14:00
- 休 火曜・水曜
- 交 大田郷駅から徒歩6分

そばのテイクアウト・郵送も行っています。  
小1パック2人前500円~(つゆ別小200円~)

前日までの要予約



# 一度は見たい! 食べたい! 体験したい!

I want to see it once! I want to eat! I want to experience!

## ■下館ラーメン 盛昭軒

筑西市(旧下館市)を代表する地元グルメ「下館ラーメン」は、コシのある中太手揉み麺に、香味野菜と鳥ガラをベースにした醤油味のスープ。彩りよいトッピングが食欲をそそるファンの多い一品。60年以上にわたり下館ラーメンを作り続ける盛昭軒は、下館ラーメンを提供する店に麺の卸もしている有名店です。昔ながらの懐かしさ漂うラーメンは、1杯600円。自家製のジューシーなワンタンがたっぷり入ったワンタンメン(700円)も人気です。ぜひ筑西観光の腹ごしらえにお立ち寄りください。



- 📍 往 筑西市本城町甲273
- ☎ 0296-22-3669
- 🕒 時 11:30~15:00, 17:30~19:00
- 🌞 休 月曜
- 🚶 交 下館駅北口から徒歩10分

### ラーメン 600円

スープは麺と相性抜群のコクのある濃いめの醤油味。油でしっかり炒めてじっくり煮込んだトッピングのチャーシューも絶品です。



盛昭軒 店内

## ■ダイヤモンド筑波・逆さ筑波 / 母子島遊水地

小貝川水害防止に整備された遊水地で、風が無い日は鏡のようになった水面に筑波山が映り込む「逆さ筑波」を堪能することができます。

また、10月と2月の年2回だけ見ることができる「ダイヤモンド筑波」は、筑波山山頂から太陽が昇る瞬間、まるでダイヤモンドのように輝く絶景です。期間中は1,000人を超えるカメラ愛好者が遊水地を訪れ賑わいます。

📅 時期:10月28日前後  
2月14日前後

📍 場所:母子島遊水地  
(筑西市飯田市内)

☎ 0296-20-1160  
(筑西市役所観光振興課)

🚶 交 黒子駅から徒歩25分



\*\*\*\*\*

## ■ホテル新東

下館駅南口から徒歩3分の好立地に建つビジネスホテル。客室は、洋室・和室があり、お1人様からファミリーまで利用しやすい多彩なラインナップ。インターネット環境をはじめ、快適な機能を備えた最新の設備と、心からのおもてなしで上質のステイが叶います。



- 📍 往 筑西市乙834
- ☎ 0296-24-3351
- 🕒 時 チェックイン15:00  
チェックアウト10:00
- 🍽 料 1泊5,800円~  
(朝食オプション可840円、6:45~8:30)
- 🚶 交 下館駅南口から徒歩3分



## 関鉄Pocket vol.33 盛昭軒

### ラーメン一杯ご注文の方 チャーシュートッピング サービス券

- お食事を注文された方に限ります。
- 他の割引等サービスの併用はできません。
- 【有効期限:平成30年12月末日】



## ■下館祇園まつり

下館駅前通りや羽黒神社を中心に行われる県内屈指の夏祭り。120年もの歴史をもつ明治神輿、相殿神・玉依姫の女子神輿、毎年担ぎ出される神輿としては日本最大級の重量を誇る平成神輿などの渡御が行われます。

- 📅 期間:7月26日(木)~29日(日)
- 📍 会場:下館駅北口駅前通り、羽黒神社、他  
川渡御会場は金井町勤行川河畔、他
- 🕒 時 26日~28日/18:00~22:00  
29日/6:00~9:00
- ☎ 0296-20-1160  
(筑西市役所観光振興課)
- 🚶 交 下館駅北口から徒歩7分  
(羽黒神社)



まつりのフィナーレを飾る「川渡御」  
川に入ってもみあう  
勇壮な姿は感動!!



すごい迫力!!



# いきいき茨城ゆめ国体 いきいき茨城ゆめ大会

鉄道とバスで行く

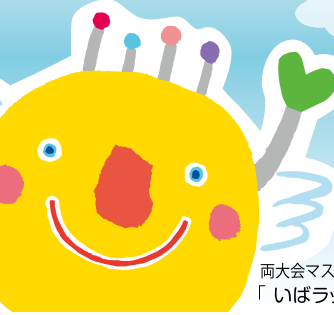

両大会マスコットキャラクター「いばラッキー」

常総線沿線で開催する競技を紹介するラッキー！



# 国内最大のスポーツの祭典が茨城で開催！



1974年(昭和49年)の茨城国体開会式の様子



開会式の会場となる笠松運動公園陸上競技場(イメージ)

2019年、茨城県で第74回国民体育大会が開催されます。茨城県では1974年(昭和49年)以来、45年ぶりとなる国体の開催です。また今回の大会では、本県初となる全国障害者スポーツ大会も併せて開催され、県内すべての市町村で競技が行われます。

出場する選手だけでなく、みんなが力を合わせ「みんなで創るスポーツの祭典」をめざし、両大会を様々な形で盛り上げていきましょう！



## 剣道 [全種別]

2019年  
会期 9/29(日)～10/1(火)

会場 下館総合体育館  
住 筑西市上平塚 627  
TEL 0296-28-5040  
交 下館駅南口から筑西市地域内バス筑西遊湯館行き利用、「伊讚美」バス停下車徒歩30分



**豆知識**  
剣道は、礼儀を重んじる武道です。一本を取っても喜びを表現した場合は、その一本は取り消しとなります。

**観戦ポイント**  
剣道の勝敗は一瞬で決まります。どちらの選手が、面、小手、胴、突き、どの部位を打突して一本を取ったのか、見極めてみてください。また、気合(声)の出し方が人によって違うので、よく聞いてみてください。

## 愛称 いきいき茨城ゆめ国体

## 第19回全国障害者スポーツ大会 いきいき茨城ゆめ大会

## スローガン 翔べ 羽ばたけ そして未来へ

第74回国民体育大会  
開催期間 2019年9月28日(土) ▶ 10月8日(火)  
第19回全国障害者スポーツ大会  
2019年10月12日(土) ▶ 10月14日(月)



## ライフル射撃

【50m / 10m・AP / BR・BP】 [全種別]

2019年  
会期 10/4(金)～10/7(月)

会場 県営ライフル射撃場  
住 桜川市真壁町桜井 1074-2  
TEL 0296-55-5126  
交 JR岩瀬駅から桜川市バス筑波山行き利用、「真壁城跡」下車徒歩22分

**ライフル射撃について**  
ライフル銃やピストルを使用し、10m～50m先にある固定された標的に対し、制限時間内に決められた姿勢(立射、伏射、膝射)で決められた弾数を打ち得点を競います。センター・ファイア・ピストル(CP)、50mライフル、10mエア・ライフル、エア・ピストル(AP)、ビーム・ライフル(BR)、ビーム・ピストル(BP)といった種目があります。

### 桜川市岩瀬体育館ラスカ

住 桜川市岩瀬 2685-14  
TEL 0296-75-6600  
交 JR岩瀬駅から桜川市バス桜川市役所岩瀬庁舎行き利用終下車徒歩18分

**豆知識**  
ライフル射撃のマラソン競技と言われる3姿勢120発競技は、制限時間2時間45分で行われ、競技終了後は体重が2kg減ると言われるほど過酷です。

**観戦ポイント**  
本戦上位8名で競う「ファイナル」と呼ばれる決勝戦は、ステージ終了ごとに現在の順位が発表され、後半からはそれまでの合計得点の最下位の選手が一発ごとに一人ずつ負け抜けとなっていきます。一発の微小な差で勝敗が分かれるため、会場全体に選手の緊張感がより一層伝わり、見所といえます。



## ソフトボール

[全種別]  
2019年  
会期 9/29(日)～10/1(火)

会場 砂沼広域公園野球場(少年男子)  
住 下妻市半谷 724-1  
TEL 0296-43-0017  
交 下妻駅から、シモンちゃんバス利用、「ピアスパークしもつま」下車徒歩13分

**野球と違うルール？**  
ほぼ似ていますが、野球にくらべてボールが大きく、投手は下手投げです。出塁者は、投手の手からボールが離れるまで塁を離れることができません。

### 柳原球場(少年男子)

住 下妻市柳原 791-1  
TEL 0296-44-2108  
交 下妻駅から、つくばセンター(TXつくば駅)行き利用、「高道祖西」下車徒歩33分

### 千代川運動公園野球場(少年女子)

住 下妻市鬼怒 257  
TEL 0296-43-8110  
交 常総線宗道駅から徒歩14分

### 千代川中学校グラウンド(少年女子)

住 下妻市鎌庭 2777  
TEL 0296-44-2049  
交 常総線宗道駅から徒歩16分

## 豆知識

野球とよく似たソフトボール競技ですが、投手と打者の距離は5mほどソフトボールの方が近くなっています。最速120km/時を超えるソフトボールの球速は、野球の球速に換算すると170km/時の体感速度に相当します。

## 観戦ポイント

大きな魅力はスリリングな展開です。セーフになりやすい短い塁間ではファインプレーが続出し、大きな飛ばないボールによる投手有利と呼ばれる環境で、わずか1点が試合の結果に直結します。そのスピード感、技術のかけ引き、そして緊張感にあふれた試合を球場でお楽しみください。



# ハンドボール [全種別]



**会期** 2019年  
10/3 (木) ~ 10/7 (月)

**会場** 水海道総合体育館 (少年男子/少年女子)

住 常総市坂手町 3552  
TEL 0297-27-1211  
交 常総線水海道駅下車タクシー利用 11分

水海道二高体育館 (少年男子/少年女子)

住 常総市水海道橋本町 3549-4  
TEL 0297-22-1330  
交 常総線北水海道駅下車徒歩 8分



**会期** 2019年  
10/3 (木) ~ 10/7 (月)

**会場** 坂東市総合体育館 (成年男子)

住 坂東市岩井 3086  
TEL 0297-35-1711  
交 守谷駅西口から岩井バスターミナル行き終点下車徒歩 2分

岩井高体育館 (成年男子/成年女子)

住 坂東市岩井 4319-1  
TEL 0297-35-1667  
交 守谷駅西口から岩井バスターミナル行き「新町」終点下車徒歩 6分



**会期** 2019年  
10/3 (木) ~ 10/6 (日)

**会場** 常総運動公園体育館 (成年女子)

住 守谷市野木崎 4700  
TEL 0297-48-5675  
交 TX・常総線守谷駅西口から守谷市コミュニティバスいこいの郷坂井戸ルート A乗車、「スポーツセンター前」下車徒歩 7分

## 豆知識

選手たちはボールをしっかり握めるよう、手に松ヤニを塗って試合をしています。試合の後、選手と握手するときは注意してくださいね。

## 観戦ポイント

走・跳・投という、運動の3要素を全て求められるスポーツ。スピーディーな試合展開とダイナミックシュート、格闘的とも言える激しいボディコンタクトは、他のスポーツには無い醍醐味です。是非観戦にいらしてください。



# 自転車【トラック】 [全種別]

**会期** 2019年  
9/30 (月) ~ 10/3 (木)

**会場** 取手競輪場

住 取手市白山 6-2-8  
TEL 0297-74-1111  
交 JR常磐線・常総線取手駅西口より守谷駅東口行きなど乗車、「競輪場入口」下車徒歩 6分

## 豆知識

当初の自転車競技はフレームが木製でタイヤは鉄製だったため、時速は12キロ程度でした。現在のトラック競技では時速70キロ前後出ます。

## 観戦ポイント

各都道府県で様々な応援がありますが、スタート直後は共通して『セツ・セツ・セツ・・・』と発して選手が気持ちよく走り始められるようにサポートしています。応援したい都道府県の出番のときに一緒に応援してみてください！



# 自転車【ロード】 [全種別]



**会期** 2019年  
9/29 (日)

**会場** つくば市特設ロードレースコース

住 つくば市内  
交 つくばセンター(TXつくば駅)から、つくば市コミュニティバス北部シャトル利用、「つくばウェルネスパーク」下車、徒歩 1分

## 豆知識

風の影響を少しでも減らすため、選手は前の選手を風除けにします。仲間同士の場合は、前のアシスト選手が後ろのエースの選手を「引く」というて体力を温存させます。

## 観戦ポイント

集団で一気に走り抜ける際には、巻き起こす風とその迫力に圧倒されます。選手たちが最後の力を振り絞りながらフィニッシュラインに飛び込んでくるゴールスプリントは一見の価値あります。



# 障スポ アーチェリー [身]

身体障害者が出場できる競技

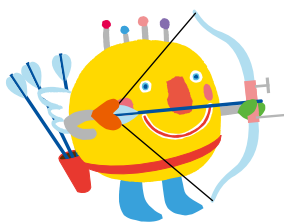

**会期** 2019年  
10/12 (土) ~ 14 (月)

**会場** 茎崎運動公園多目的広場

住 つくば市下岩崎 2160-10  
TEL 029-876-6600  
交 牛久駅(西口)から緑が丘団地行き利用、「茎崎運動公園前」下車徒歩 2分、またはつくばセンター(TXつくば駅)からつくば市コミュニティバス南部シャトル利用、「茎崎運動公園」下車徒歩 2分

## 豆知識

エチオピア出身の陸上選手で、オリンピックマラソン種目で2大会連続優勝したアベベ・ビキラ選手は、交通事故で下半身に障害を持った後、アーチェリーを始め、第4回夏季パラリンピック大会(ハイデンブルグ)に参加しました。

## 観戦ポイント

集中力が要求される競技なので、会場には独特の静寂と緊張感が漂いますが、標的の中心に吸い込まれる矢に高揚する選手の姿も必見です。

# 障スポ 車いすバスケットボール [身]

身体障害者が出場できる競技

**会期** 2019年  
10/12 (土) ~ 14 (月)

**会場** つくばカピオ

住 つくば市竹園 1-10-1  
TEL 029-851-2886  
交 つくばセンター(TXつくば駅)から学園南循環利用、「さくら団地」下車徒歩 3分



## 豆知識

ルール等は一般のバスケットボールと同じですが、ダブルドリブルが無いことと、ボールを保持しながら、車いすを3回連続押すとトラベリングになります。

## 観戦ポイント

車いすバスケットボールでは、選手一人ひとりに障害の程度に応じた持ち点があり、合計点が14点になるようにチームを組むことで、チームの公平性を保っています。(障害の程度が軽いほど持ち点は大きくなります。)

# ボウリング ※ 障スポ [知]

知的障害者が出場できる競技

**会期** 2019年  
10/2 (水) ~ 10/7 (月)

**会場** フジ取手ボウル

住 取手市寺田 4988  
TEL 0297-73-2031  
交 常総線新取手駅から徒歩 10分

※障害者スポーツ大会 会期 10/12 (土) ~ 14 (月) ※いづれか

※障害者スポーツ大会も同じ会場



## 豆知識

日本初のボウリング場は、約140年前、1861(文久元)年6月22日オランダ人によって長崎の出島に作られました。現在はその日を記念して毎年6月22日を「ボウリングの日」とし、各地のボウリング場でも様々なイベントが開催されています。

## 観戦ポイント

選手のユニホームに都道府県名が書かれていますので、みなさんの応援したい都道府県の参考になってください。雨の日は水分が競技会場内に落ちないように注意してください。また、カメラ等撮影時のフラッシュはご遠慮ください。

Table with 18 columns representing train numbers and 18 rows representing stations from 取手 (下) to 下館 (上). Includes a QR code for the Pocket app.



首都圏、茨城県を中心に配布!



〈配布場所〉 京成線・新京成線・北総線・つくばエクスプレス線の各駅、京成ストア、都内・茨城県内のアンテナショップ、常総線・竜ヶ崎線の有人各駅、つくば学園サービスセンターなど



関東鉄道株HPへ

関東鉄道グループの一般路線バス(一部を除く※)が 1日乗り放題となる乗車券

『IC1日乗車券』販売中!!

対象:土日祝日、8月13日~16日、12月29日~1月3日

あらかじめSuica・PASMOをご利用いただき、 車内で初回の運賃清算の際、ご購入いただけます。



※高速バス、コミュニティバス、地域間広域バス、筑波山シャトルバス、あみアウトレット線、茨城県庁シャトルバスを除く。 ※筑西市広域連携バス、筑西市地域内運行バスは対象外となりますのでご注意ください。

販売価格 大人:700円/小人:350円

詳しくはWEBでチェック!!

✂ 切り取り線

郵便はがき

3008555

お手数ですが 62円切手をお貼りください。

締切日 平成30年9月30日 消印有効

土浦市真鍋1-10-8 関東鉄道株式会社 総務部企画課 関鉄Pocket編集部プレゼント係行

Form for requesting a gift, including fields for name, address, phone number, and gender/age.



# Pocket 読者プレゼント!

合計  
40名様に  
当たる  
CHANCE!!!

締切日/平成30年9月30日消印有効

アンケートにお答えいただいた方の中から抽選で40名様に下記の賞品をプレゼントいたします。**巻末の専用はがきをご利用ください。**  
※当選者の発表はプレゼントの発送をもってかえさせていただきます。(10月上旬発送予定)

1  
  
5名様  
関口醸造  
お煎餅詰め合わせ

2  
  
5名様  
来福酒造  
来福ワイン赤 sunset

3  
  
10名様  
ファーマーズマーケット  
きらいち 筑西店  
お煎餅3袋詰め合わせ  
※組み合わせはお任せになります。

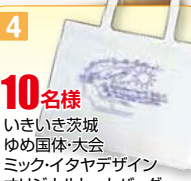
4  
  
10名様  
いきいき茨城  
ゆめ国体大会  
ミック・イタヤデザイン  
オリジナルトートバッグ

5  
  
5名様  
関東鉄道  
今治ハンドタオル  
(鉄道車両)

6  
  
5名様  
関東鉄道  
今治ハンドタオル  
(バス車両)



このマークの  
お店です!

関鉄オリジナルグッズは  
他にもいろいろ♪

「関鉄Web Shop」をチェック!!  
⇒<http://www.kantetsu.co.jp>

関東鉄道 検索



[個人情報について]ご記入いただいた個人情報は、厳正な管理の下で取扱い、商品の抽選、発送及び提供する商品・サービスの向上のためのみ使用させていただきます。

関東鉄道コミュニケーションガイド 関鉄Pocket vol.33 2018年6月発行

関東鉄道株式会社

総務部企画課  
TEL.029-822-3710 FAX.029-823-5834  
<http://www.kantetsu.co.jp>



下記のアンケートにお答えください

Q1 「関鉄Pocket」を入手された駅(場所)を教えてください

( )



ご希望のプレゼントの  
番号をご記入ください

[ ]

Q2 「関鉄Pocket」についてお聞きします  
あてはまるもの1つに○をつけてください

1. 以前から読んでいる
2. 以前から知っていたが、読むのは初めて
3. 今回、初めて知った

Q3 今回の「関鉄Pocket vol.33」に掲載された地域・施設に実際に行かれましたか?  
あてはまるもの1つに○をつけてください。

1.と2.は具体的な地域・施設名を教えてください

1. 実際に行った (地域・施設名 )
2. 今後行く予定がある (地域・施設名 )
3. 行く予定はない

Q4 関東鉄道の鉄道・バスについてお聞きします  
あてはまるもの1つに○をつけてください。1.は( )内いずれかに○と利用頻度を教えてください

- 1.(通勤・通学・その他)に利用している。利用頻度は(年・月・週)に\_\_\_\_回
2. 以前利用したことがある
3. 一度も利用したことがない

Q5 「関鉄Pocket」で紹介してほしい茨城県内の場所(地域)はありますか?  
[市町村・地域名など](複数可)

[ ]

Q6 「関鉄Pocket」について、ご意見・ご要望があればお知らせください

[ ]

ありがとうございました

