

関鉄

ぽけっと Pocket

2011
Autumn+Winter

Vol. 20



水海道

龍ヶ崎

つくば

石下

3大プレゼント!!

とんとんとんと

企画

お得な
クーポン付!

シールを集めると当たる!

歴史ある商都・水海道で おいしいもの巡り

クイズに答えて当たる!

♪UKI UKI♪ウォーキングクイズラリー

- 1 龍ヶ崎の2つの顔～味わいの商店街からニュータウンへ～コース
- 2 つくば科学とパンの街お洒落コース
- 3 石下駅周辺のんびりお散歩コース

アンケートに答えて当たる!

読者プレゼント



CONTENTS

どど〜んと!!

3大プレゼント企画

シールを集めると当たる!

歴史ある商都・水海道で
おいしいもの巡り..... 04

クイズに答えて当たる!

♪UKI UKI♪ウォーキングクイズラリー

コース1 龍ヶ崎の2つの顔 08
~味わいの商店街からニュータウンへ~コース

コース2 つくば科学とパンの街お洒落コース 10

コース3 石下駅周辺のんびりお散歩コース 12

時刻表 14



シールを集めると当たる! (4~6P参照) 歴史ある商都・水海道でおいしいもの巡り

締切日/平成24年1月31日★消印有効

紹介している各店舗を巡ってオリジナルシールを集めよう

異なる店舗のシール5枚を裏表紙の専用ハガキに貼って応募すると抽選で素敵なプレゼントが当たります♪また、常総線水海道駅では(常総線一日フリーきっぷ当日ご利用の方のみ)、シール2枚分の効力がある特別シールを配付しておりますので、ぜひ獲得してください!!



A 【石下 みんなの広場】
いちご2パック
引換券 **5名様**
※お店に引き換えに行ける方



B 【石下 山中酒造店】
美人画徳利
(空容器) **3名様**



C 【関東鉄道】
関鉄レトロでGO!! **3名様**

クイズに答えて当たる!

♪UKI UKI♪ウォーキングクイズラリー

締切日/平成24年1月31日★消印有効

実際に歩いて下記のクイズに答えよう。
1問正解する度に当選率がUPしていきます!!

各コースに1つずつクイズを出題。答えを裏表紙の専用ハガキに記入して応募すると抽選で素敵なプレゼントが当たります♪1問だけでも応募可能。

龍ヶ崎コース 流通経済大学を出てしばらく進むと右手にお地蔵さんを発見!
何を祈願するお地蔵さんなのでしょう? (8P地図参照)

つくばコース 学園東大通りを進み並木一丁目交差点手前にとても長い名前のバス停が…。ちょっと前まで「バス停名の長さ日本一」だったこのバス停に記されている文字数(バス停名)は何文字でしょうか?
(10~11P地図参照)

石下コース 駐車場の一角に七福神の1人「寿老人」がいらっしゃいます。
ある動物をお供にしていますが、その動物とは何でしょうか?
(12P地図参照)



D 【水海道 土井製麺店】
小籠そば・国産小麦を使った自然食うどん・角うどんのセット (各1束) **3名様**



E 【水海道 桜井煎餅店】
水海道煎餅 (10枚入セット) **5名様**



F 【関東鉄道】
オリジナルサウンドバス **3名様**

アンケートに答えて当たる! 読者プレゼント

締切日/平成24年1月31日★消印有効

裏表紙のアンケートにお答えいただいた方の中から抽選で下記のグッズをプレゼントいたします。

※当選者の発表はプレゼントの発送をもってかえさせていただきます。(2月初旬頃予定)

合計
**40名様に
あたる!**



1 流通経済大学
大学ネーム入り
マフラータオル **5名様**



2 豊田城
無料入場券 **10名様**



3 関鉄観光バス
バスガイドストラップ
(冬服バージョン) **5名様**



4 関東鉄道オリジナル
ソーラー
ストラップ **3名様**



5 関東鉄道コスチューム
キュービー
3冊セットメモ帳 **3名様**



6 関鉄観光バス
バスガイドストラップ
(夏服バージョン) **5名様**



7 常総線フェイスタオル
「キハ350形」
(オレンジ色) **3名様**



8 常総線フェイスタオル
「キハ100形」
(青色) **3名様**



9 常総線フェイスタオル
「キハ5000形」
(紺色) **3名様**

シールを集めると当たる!

歴史ある商都・水海道で おいしいもの巡り

水海道駅で
無料自転車貸出中

水海道のパン屋さん
知人ぞ知る隠れた名店が勢揃い!

お菓子の店 石塚



ちょっと変わったクレープが人気のお店です。ほかに水ようかんをカステラでサンドした「シベリア」やブランデーケーキなども購入できます。



常総市水海道橋本町3350
☎0297-22-1453
🕒8:30~18:30
📅不定休

荒井パン店

和風テイスト溢れるパンが魅力。人気のあんパンは午前中には売り切れてしまうので、手に入れるには午前中に並ぶ必要があります。

常総市水海道宝町2763-3
☎0297-22-0258
🕒10:00~19:00 📅水曜日



村井パン店



水海道の街並みにひっそりと佇む、関東大震災の翌年から続く老舗です。通勤・通学がてらのお客さんが多く、10時過ぎには品薄になってしまうことも。

常総市水海道本町3444-5
☎0297-22-0462
🕒8:00~18:00 📅日曜日

TAKARA



国際色豊かな食材を多数取り揃えたスーパー。店内で焼かれたパンはシンプルなものも多く、店内で売られている豊富な食材をサンドして食べるのに最適です。



常総市水海道宝町2861-4
☎0297-30-0204
🕒10:00~20:00
📅火曜日



1 荒井パン店

2 TAKARA

3 村井パン店

4 お菓子の店 石塚

- 1 お店一番人気のあんぱん。薄皮で餡がぎっしり入ってます。
- 2 ハムやチーズなどをサンドして食べるとうさら美味しい。
- 3 ふっくらズッシリ、昔ながらの懐かしい味のあんぱんが人気。
- 4 クレープの中身とクレープ生地間に薄い食パンが巻かれたちょっと変わったクレープ。果物が入ったものなど10種類ほどあります。

麺

麺好きなら一度は行ってみたい、
材料にも製法にもこだわった
地元のイチオシ人気店。



めん処どい



常総市水海道宝町2755 ☎0297-22-1200
🕒11:00~19:00 📅火曜日

本場名古屋仕込みの味噌煮込みうどんが食べられるお店。八丁味噌と地元の味噌をブレンドしたスープが絶品です。



土井製麺店

麺づくり百年の伝統と歴史がある製麺店。素材の持ち味と水海道の気候風土を生かしてつくられた乾麺の専門店です。

常総市水海道宝町2847
☎0297-22-1012
🕒9:00~19:00
📅火曜日



ちょっと休憩

千姫おもてなし館

徳川秀忠と江の娘、千姫の生涯をパネルで紹介しています。

常総市水海道宝町3385 釜初ビル1F ☎0297-25-0890

🕒9:00~12:00、13:00~17:00 📅年中無休(12/29~1/3を除く)

シールは水海道駅(常総線一日フリーきっぷが当日利用の方)及び各店舗にお申出ください。



シールを集めるとプレゼントが当たる!
歴史ある商都・水海道でおいしいもの巡り



一枚一枚丁寧に焼き上げた昔ながらの豊かな味わい。贈り物にもおすすめです。

本橋煎餅

仕入れから焼きあげまで一貫して行っている、せんべい一筋70年のお店ならではのこだわりの味です。生地に塩を加えた「堅焼塩せんべい」がおすすめです。



常総市水海道栄町2651-4
☎0297-22-2173
🕒8:00~18:00
🗓️日曜日

天野屋せんべい店

昭和の雰囲気漂うお店です。お店一押しの「あとひき煎餅」は素朴で味わい深く、一度食べたら忘れられない味と評判です。



常総市水海道宝町2764
☎0297-22-0411
🕒9:00~19:00
🗓️水・日・第2土曜日

桜井煎餅店

天日乾燥した生地を丹念に焼き上げた煎餅が自慢のお店です。「水海道せんべい」は醤油の香ばしさがたまらないシンプルなお品です。



常総市水海道宝町2745-3
☎0297-22-0912
🕒8:30~19:00 🗓️火曜日

シールは水海道駅(常総線一日フリーきっぷ当日利用の方)及び各店舗にお申出ください。

古き良き時代のロマンに浸る旅 歴史的建造物探訪

五木宗レンガ蔵

登録文化財



豪商たちが店を連ねた水海道川岸で、水運の中心的な役割を担った五木田家。その当時の繁栄ぶりを今に伝えているのが、このレンガ蔵です。
常総市水海道元町4321-1

旧報徳銀行

煉瓦造りの店舗は、大正12年頃に設立当初の位置から場所を移して建てられたもので、平成15年まで旧つば銀行の店舗として使われていました。
常総市水海道宝町2784



矢口金物店 ※閉店中

明治5年建築の土蔵造店舗で、商都・水海道の街並みを現在に伝えています。建築様式は地方色豊かな技法がみられ、梁のケヤキの太さは見事です。
常総市水海道本町

二水会館 登録文化財

大正2年水海道町役場庁舎として建てられ、その後、市立図書館敷地内に移築されました。明治初期の擬洋風建築で、外観は2階建てですが、内部は平屋の建物です。
常総市水海道天満町1606(二水会館)市立図書館敷地内
🕒10:00~18:00(全曜日は13:00~19:00)
🗓️月曜日(祝日の場合翌日)、月末の資料整理日、特別調整期間、年末年始(12/28~1/4)



ココロ清らかに

神社仏閣散策

弘経寺

応永21年(1414年)嘆誉良肇上人によって創建されたといわれています。第十世照誉了学上人の代に徳川家から、多大な寄進がなされ、弘経寺には、徳川家康の孫・千姫の遺骨の一部が納められている墓があります。また、千姫ゆかりの品々も伝えられています。



常総市豊岡町甲1
☎0297-24-0895



常総市大生郷町1234
☎0297-24-1739

大生郷天満宮

延長7年(929年)菅原道真公の第3子影行の創建といわれ、日本三大天神のひとつとして知られています。延喜3年(903年)道真公が太宰府に没した後、この地に足をとどめ遺骨を祀ったといわれています。初天神祭などには合格祈願の参拝客で賑わいます。

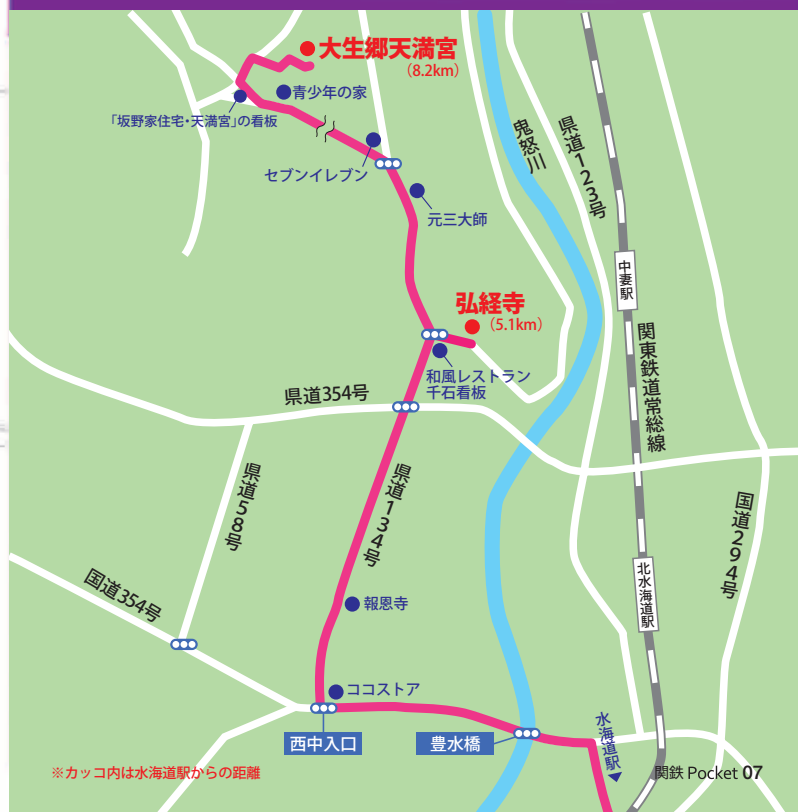

※カッコ内は水海道駅からの距離

開鉄ぽけっとvol.20
もみの木
 手作りサンドイッチ、パン、お菓子の合計から
20%引き券
 ●他の割引とは併用できません。
 【有効期限：平成24年3月末日】
 -----〔キトリ線〕-----
 開鉄ぽけっとvol.20
やき芋
1本プレゼント券
 ●お一人様1枚1回限り有効
 ●他の割引とは併用できません。
 【有効期限：平成24年3月末日】

♪UKI UKI♪ウォーキングクイズラリー

コース1

龍ヶ崎の2つの顔コース

～味わいの商店街からニュータウンへ～



- 1 龍ヶ崎市市街地活力センター
まいん
- 2 龍ヶ崎観音 (龍泉寺)
- 3 もみの木
- 4 三宅雪嶺記念資料館
- 5 やき芋
- 6 龍ヶ岡公園 たつのこ山
- 7 甘味café空～くう～

龍ヶ崎市市街地活力センター

1 まいん

幅広い世代の人々の憩い、集い、交流の場。漫画閲覧コーナー（2万冊以上）と4台のパソコンを設置したインターネットコーナーがあります。漫画の「ま」とインターネットの「いん」で「まいん」の愛称で親しまれています。

龍ヶ崎市4264-1
 ☎0297-64-9005
 平日9:30～19:00 土・日・祝日9:00～19:00
 震災の影響により当面は10:00～17:00
 休 水曜日、年末年始（12/31～1/3）



2 龍ヶ崎観音 (龍泉寺)

茨城百景のひとつ。安産・子育て・出生・開運・除災の観音様として広く信仰を集めており、「安産観音」として有名です。毎月17日には、縁日が行われています。龍ヶ崎市下町2877-1 ☎0297-62-2373



人々の温かな声が行き交う商店街を抜けて、都市化の進むニュータウンへ。懐かしさと新しい街並みの両方の心地よさを感じながら歩いてみましょう。



3 もみの木

たまご・塩・砂糖・野菜など、店主自らの目で確かめて購入するこだわりの食材を使用しています。とことん手作りにこだわった美味しいパンのあるお店です。

龍ヶ崎市緑町95
 ☎0297-64-0755
 8:00～19:00(4月～10月)
 8:00～18:00(11月～3月)
 休 日曜日



4 三宅雪嶺記念資料館 (流通経済大学内)

近代日本を代表する知識人のひとり、三宅雪嶺の足跡を時代の状況とともに説明しています。雪嶺が実際に使用した机が置かれ、旧蔵書等の展示も行っております。この資料館は、日本の方向を深く考えた雪嶺を改めて見つめ直し、資料を活用して調査・研究を行う機関として活動しています。

龍ヶ崎市平畑120
 ☎0297-60-1840 10:00～16:00 要予約
 ※つながらない時は0297-64-0001(大学代表)
 休 土・日・祝、大学が定める休日

5 やき芋(大野様)



地元で収穫されたさつまいもを使用し、自宅焼のお店で販売しています。お電話一本で焼きたてほかほかの美味しい石焼きいもが食べられます。
 ☎0297-62-2878
 やき芋は10/1～3/31
 11:00～18:00
 休 火曜日

6 龍ヶ岡公園 たつのこ山

龍ヶ丘地区のシンボル「たつのこやま」(標高41m)。龍ヶ岡公園の豊かな緑に囲まれています。頂上からは牛久大仏などがよく見え、家族連れに人気です。龍ヶ崎市中里3丁目 ☎0297-64-1111



7 甘味café空～くう～



龍ヶ崎市藤ヶ丘7-1-12
 ☎0297-63-0730
 10:00～18:00 休 水曜日

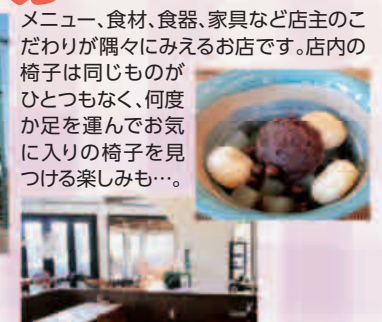

♪UKI UKI♪ウォーキングクイズラリー

コース2

つくば科学とパンの街 お洒落コース

「学園東大通り」日本の道100選

街路樹が整備され、まるで庭園の様な美しさを誇る道です。「日本の道100選」にも選ばれました。

1

サイエンス・スクエア つくば

2

地質標本館

3

筑波宇宙センター

4

モルゲン

5

アンデルセン

6

パン工房 クーロンヌ

7

洞峰公園

1 サイエンス・スクエア つくば

産業技術総合研究所の研究を紹介する施設です。本物のように動き、癒し効果があるアザラシ型ロボット「パロ」も遊べます。

つくば市東1-1-1中央第1

☎029-862-6215

¥無料

🕒9:30~17:00

🗓月曜日(祝日の場合翌平日)

🗓年末年始(12/28~1/4)

※平成23年11月22日より見学再開!

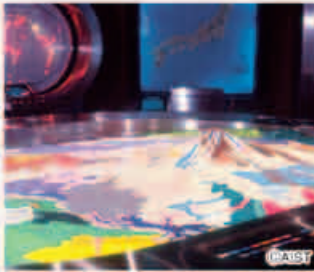

2 地質標本館

地質標本館は、世界的にユニークな地球科学専門の博物館です。大きく4つに分けられたブースでは、地質標本だけでなく地学全般と地球の歴史・メカニズム、人間との関わりについてわかりやすく展示を行っています。

つくば市東1-1-1 ☎029-861-3750

¥無料 🕒9:30~16:30

🗓月曜日(祝日の場合翌平日)

🗓年末年始(12/28~1/4)

3 筑波宇宙センター

筑波宇宙センターでは宇宙開発の最先端分野の研究・開発・試験が行われています。正門を入るとすぐに本物のH-IIロケットがお出迎え。また歴代ロケットや実物大の人工衛星等が展示されています。1日5回行っているガイド付きツアー見学(要予約)も人気です!

つくば市千現2-1-1 URL: <http://www.jaxa.jp/tsukuba>

☎見学ツアー申込先:029-868-2023

🕒10:00~17:00(ツアー見学受付16:00まで) ¥無料

🗓ツアー見学は月曜日休み

🗓スペースドーム見学は無休(施設点検日・年末年始(12/28~1/3)は除く)



🚗 高速バス「並木大橋」バス停

東京駅八重洲南口5番のりばから つくばセンター または 筑波大学行き乗車

🚗 路線バス「学園並木」バス停

土浦駅(西口)3番のりばから水海道方面乗車 または

水海道駅から土浦駅行き乗車

つくばセンター4番のりばから学園並木経由 荒川沖駅行き乗車、

荒川沖駅西口から学園並木経由筑波大学行き乗車



パン名店街

4 モルゲン

つくば市千現2-13-2 ☎029-852-5775

🕒通常8:30~18:00

🗓木曜・第2日曜・最終水曜

家庭に焼き立てのパンを、と心を込めて焼き上げた食パンはシンプルながらも、多くのファンを持つ。懐かしい味わいのあんぱんやライ麦が入ったライブレもおすすめ。

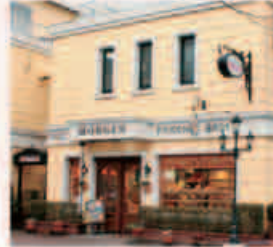

5 アンデルセン

本格ヨーロッパパンが楽しめる人気店。ヨーロッパの本格的バラエティブレッド、サンドイッチ、パストリーを居心地の良いカフェで堪能ください。

つくば市二の宮2-12-12 🗓元日

☎029-855-7022 🕒8:00~19:00



6 パン工房 クーロンヌ

つくば店

明るく元気な従業員が、焼き立てのパンをご提供。石窯で高温で焼き上げるため、外はカリッと中はもっちりとした、ロングソーセージフランスパンが一番人気。

つくば市松野木字中山152-40

☎029-860-2636 🕒6:30~19:00

🗓月曜(祝・祭日の場合は翌日)



7 洞峰公園

つくば市二の宮2-20

有料施設に関するお問合せ・その他お問合せ
【管理事務所 TEL.029-852-1432】

洞峰沼を中心とした約20haの公園には、サクラやケヤキなど四季折々の樹木が立ち並び、人々の憩いの場となっています。また、太陽熱を利用した温水プール、テニスコート、野球場、アスレチックといったスポーツ施設も充実しており、県内有数のレジャースポットとして大変人気です。



タクシーのご利用は
関鉄土浦タクシー
0120-630-590

開鉄 ぽけっと20
 ぽけっとの
 ぶたかや
 お会合の際に
5%引き券
 ●他の割引には併用できません
 ※有効期限：平成24年3月31日
 (キリトリ線)

コース3

♪UKI UKI♪ウォーキングクイズラリー

石下駅周辺 のんびりお散歩コース

- ① 豊田城
 (地域交流センター)
- ② 西福寺
- ③ 山中酒造店
- ④ クロサワ
- ⑤ だんご春子屋
- ⑥ 和菓子茶屋
 ゆたかや
- ⑦ みんなの市場



歴史に思いを馳せて、
 美しい自然に恵まれた
 のどかな風景の中を
 ゆっくりと歩いてみましょう。

1 豊田城 地域交流センター

豊田城は1346年～1370年に豊田氏12代善基によって築城されました。「地域交流センター」は、豊田城を再現した5層7階建ての展示施設。天守閣の高さが48.5mあり、日本で3番目に高いお城です。多目的ホールと図書館、地域の歴史や産業、長塚節の展示コーナーがあります。
 常総市新石下2010
 ☎0297-42-0169 料400円
 🕒9:00～16:30(入館は16:00まで)
 📅月曜日(祝日の場合翌平日)



2 西福寺

境内で四国八十八カ所が巡ることが出来る寺として知られています。平将門公一代絵巻や供養の古碑があります。毎月21日は石下大師縁日が行われます。
 常総市新石下1034 ☎0297-42-2300



3 山中酒造店

酒造りを続けて二百余年の伝統ある酒造店です。ここの酒蔵で造られる、清酒「一人娘」はさらりとして口当たりがよく、日本国内だけでなく海外でも愛飲されています。



常総市新石下187
 ☎0297-42-2004
 🕒8:00～21:00
 [日曜日]10:00～19:00
 📅無休

4 鶏肉 クロサワ

お店自慢の若鶏の丸焼は、新鮮な国産の若鶏のみを使用しています。創業以来変わらない秘伝のたれでじっくり焼き上げていて、やわらかくジューシーと評判です。



●本店
 常総市本石下20 ☎0297-42-2609
 🕒9:00～18:00(売り切れ次第終了) 📅火曜日
 ●西原店
 常総市本石下西原3050 ☎0297-42-3362
 🕒9:00～18:00(売り切れ次第終了) 📅火曜日

石下名物のおだんご

おいしくて楽しいか
 味くらべはいかがですか

5 だんご春子屋

あん団子一筋83年。甘さを抑えた素朴な味とやわらかさが人気のおだんご。無添加のおだんごは地元産のこしひかりを使用し、毎日つくりたてを販売します。
 ●本店
 常総市本石下3054 ☎0297-42-2232
 🕒8:30～19:00 📅水曜(祝日を除く)
 ※なくなり次第終了



6 和菓子茶屋 ゆたかや

昔と変わらぬ製法でつくる餡だんごから、地元の食材を取り入れた和菓子まで、懐かしい味から最新の和菓子まで多くの商品が並びます。
 ●本店
 常総市本石下3054-5 ☎0297-42-2646
 🕒8:00～18:00 📅月曜

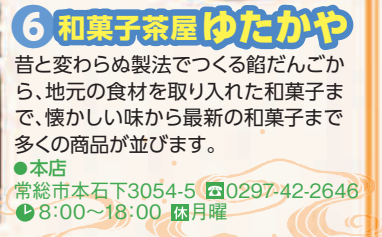

7 みんなの市場



●いちご狩り 1月2日～5月下旬
 大人1,300円、小人1,000円
 🕒10:00～16:00(無休)
 http://www.yasai.joso.jp

生産と販売、2つを兼ね備えた直売所としてオープン。直売所には約80人以上の生産者が登録しており、毎朝、新鮮な野菜や加工品を持ち込んで販売しています。お薦めは、独自のブランド「城下米」、赤玉たまご、手作り納豆など。直営農場では、いちご狩りを開催。



常総市本石下4807 ☎0297-42-1902
 🕒8:30～18:00 📅水曜日



高速バス「東京駅～筑波大学」線時刻表 ※赤字は「つくばセンター」止

高速バス時刻表は携帯電話でもご覧いただけます <http://www.kantetsu.co.jp/mobile/>

●平日／〈下り〉東京駅八重洲南口5番発⇒筑波大学

東京駅 発	6:50	この後、東京駅発7:20、7:40、8:00、8:20、8:40、9時台～16時台は毎時00分、30分、(14:30はつくばセンター止)
並木大橋 着	7:48	

●平日／〈上り〉筑波大学⇒東京駅八重洲日本橋口

並木大橋 発	5:07	この後、並木大橋発 5:37、6:07、6:37、7:07、7:37、8:07、8:37、9:07、9:27、9:47、10:07、10:27、10:47、11:07、11:37、12:07、12:37、13:07、13:37、14:07、14:37、15時台～21時台は毎時07分、27分、47分
都営浅草駅(平日) 着	6:05	※平日のみ“都営浅草駅”“上野駅”(都営浅草駅の5分後)に停車。
東京駅(平日) 着	6:25	※上りのみ“八潮パーキングエリア”(TX八潮駅まで徒歩6分)で降車可。

●土日祝日／〈下り〉東京駅八重洲南口5番発⇒筑波大学

東京駅 発	7:00	この後、東京駅発7:30、8時台～16時台は毎時00分、30分、
並木大橋 着	7:58	

●土日祝日／〈上り〉筑波大学⇒東京駅八重洲日本橋口

並木大橋 発	5:37	この後、並木大橋発6:07、6:37、7～10時台は毎時07分、27分、47分、11～21時台は毎時07分、37分
都営浅草駅(土曜) 着	6:35	※土曜日のみ“都営浅草駅”“上野駅”(都営浅草駅の5分後)に停車。
東京駅(土曜) 着	6:55	※上りのみ“八潮パーキングエリア”(TX八潮駅まで徒歩6分)で降車可。
東京駅(日祝日) 着	6:50	



関東鉄道情報携帯サイト

高速バス・鉄道の時刻、運賃を検索。
関東鉄道のことならここへアクセス!



ファン必見!
オリジナル
グッズ販売



WebShop

www.kantetsu.co.jp/webshop/

関鉄キュービー、新作模型、オリジナルDVDなど、充実の商品ラインナップ!

個人情報について

ご記入いただいた個人情報は、厳正な管理の下でお取扱いし、商品の抽選、発送及び提供する商品・サービスの向上のためのみ使用させていただきます。

関東鉄道コミュニケーションガイド 関鉄ほけっと
関東鉄道株式会社

vol.20 2011年11月発行
総務部企画課
TEL.029-822-3710 FAX.029-823-5834
<http://www.kantetsu.co.jp>

[キリトリ線]

**シールを集めると当たる!
歴史ある商都・水海道でおいしいもの巡り**

※応募方法は2～3頁参照

シール 貼付欄	シール 貼付欄	シール 貼付欄	シール 貼付欄	シール 貼付欄
------------	------------	------------	------------	------------

ご希望の
プレゼント番号
(A～C)

**クイズに答えて当たる!
♪UKI UKI♪ウォーキングクイズラリー**

※応募方法は2～3頁参照

1.「龍ヶ崎コース」クイズの答え

2.「つくばコース」クイズの答え

3.「石下コース」クイズの答え

ご希望の
プレゼント番号
(D～F)

1問のみの
回答でも
ご応募できます!

**アンケートに答えて当たる!
読者プレゼント** 下記のアンケートにご協力ください

Q1 「関鉄Pocket」を入手された駅(場所)を教えてください

Q2 これまで関東鉄道の鉄道・バスをご利用になったことはありますか? を入れてください

鉄道 バス 両方 を

通勤・通学で たまに 利用する

一度も使用したことがない

ご希望の
プレゼント番号
(1～9)

ありがとうございました